Table of Contents

Pendahuluan	1.1
Daftar Istilah	1.2
Panduan Operasional Akses Chatbot Asvri AI Mobile	1.3
Kontak Kami	1.4

Panduan Akses Asvri AI

Dokumentasi dan Panduan Akses Chatbot Asvri AI

<https://asvri.ai/>

DAFTAR ISTILAH

- Notifikasi

Merupakan pemberitahuan, dalam hal ini pemberitahuan kepada pemilik akun terkait adanya respon dari Admin untuk laporan yang telah dibuat

- Respon

Merupakan padanan kata "tanggapan"

Panduan Akses Chat Asvri AI Mobile

Berikut panduan langkah-langkah singkat yang dilakukan untuk akses Chatbot Asvri AI berbasis mobile :

1. Pastikan perangkat Anda telah terinstall aplikasi Asvri AI mobile, baik berbasis Android ataupun iOS.
2. Setelah aplikasi terinstall pada perangkat Anda, aplikasi akan menampilkan halaman login.
3. Masukkan akun dan kata sandi Anda dan **klik tombol MASUK**

Akun adalah akun layanan yang terintegrasi dengan sistem <https://asvri.ai/> contoh : 8000014xxx@guruku.id, atau menggunakan surel alternatif yang telah didaftarkan di pada layanan

15.16

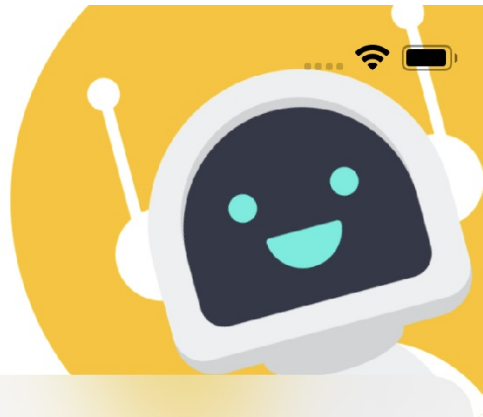

Selamat Datang! **Aplikasi ASVRI-GPT**

Silakan masukkan informasi akun **Simpkb**
Anda untuk melanjutkan.

1

 Akun

2

 Kata Sandi

[Lupa kata sandi ?](#)

3

Masuk

Dengan melanjutkan, berarti Anda menyetujui
[Persyaratan Layanan](#) dan menyatakan Anda telah
membaca [Kebijakan Privasi Kami](#)

4. Setelah sukses login pada aplikasi, sistem akan menampilkan daftar program yang dapat Anda akses. **Klik pilih program pada daftar**

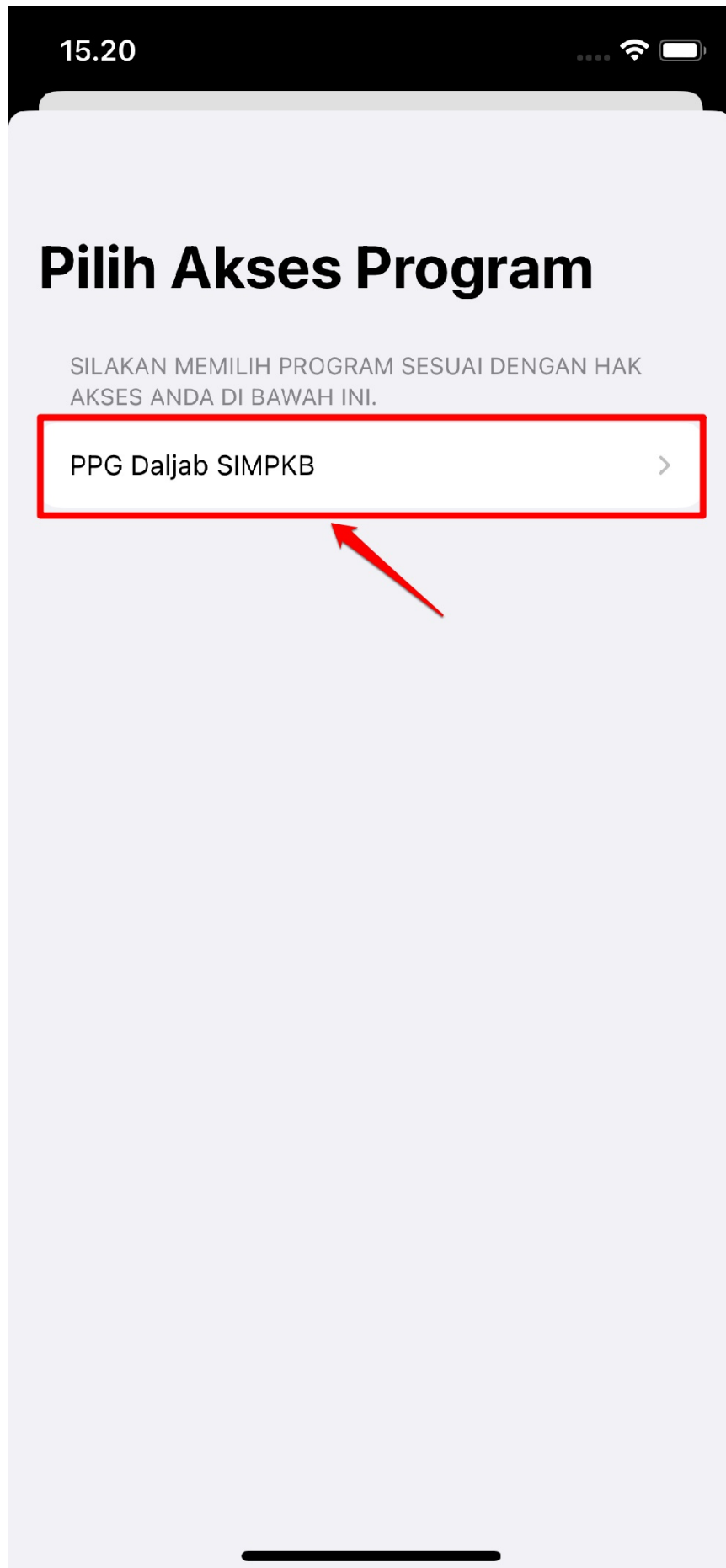

5. Sistem akan menampilkan kotak dialog percakapan (*chatting*) seperti pada gambar dibawah ini. Klik "**Buat sesi pertanyaan baru**" untuk memulai percakapan dengan chatbot.

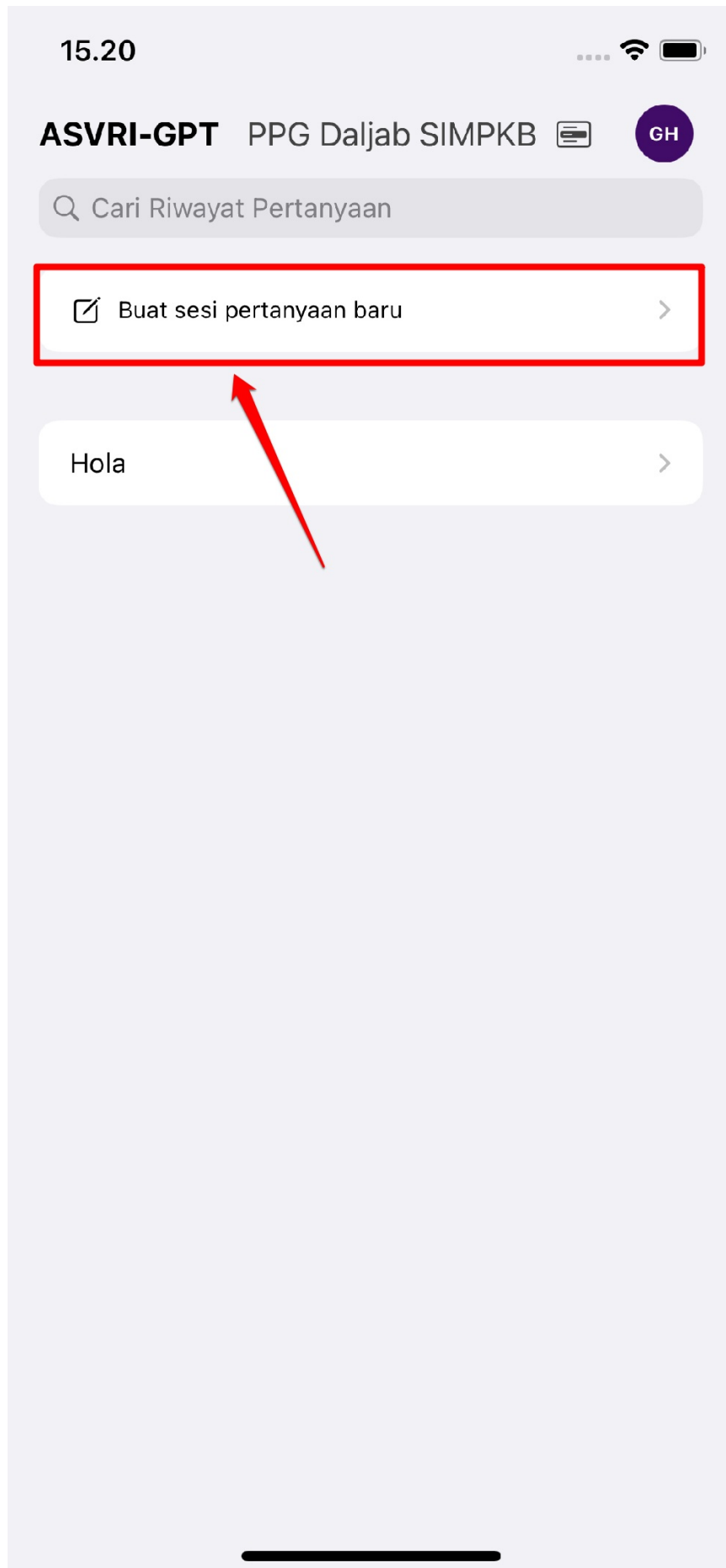

6. Silakan ajukan pertanyaan seputar topik/Program terkait. Ketik pertanyaan Anda pada form yang telah disediakan.

15.21



< PPG Daljab SIMPKB

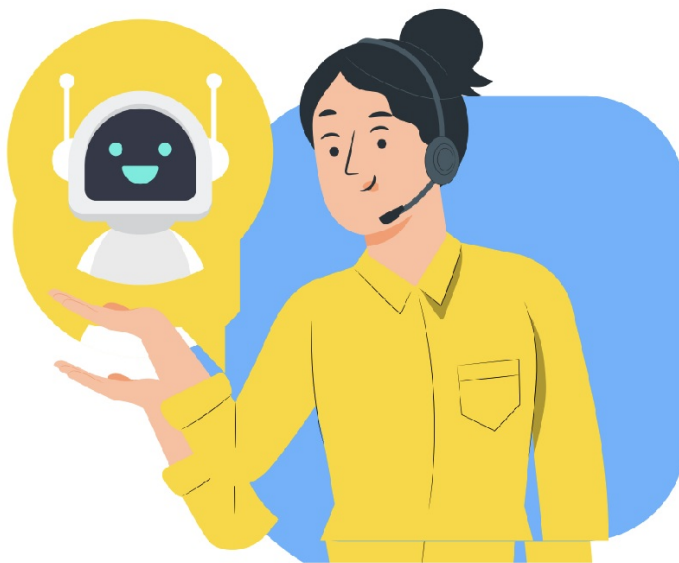

Selamat Datang di Aplikasi berbasis Teknologi AI (ASVRI-GPT).

Anda bisa mulai mencari informasi terkait program PPG Daljab SIMPKB dengan mulai bertanya di bawah ini.

tulis pertanyaan



Tuliskan pertanyaan 

7. "Kami sangat menghargai kontribusi dan pengalaman Anda dalam menggunakan fitur chatbot Asvri AI kami. Untuk membantu kami terus meningkatkan akurasi jawaban, kami mengundang Anda untuk memberikan feedback melalui fitur like/dislike yang telah kami sediakan.

15.20



< PPG Daljab SIMPKB



Ghazi
Halo



PPG Daljab SIMPKB
Halo! Ada yang bisa saya bantu?

Nilai Kualitas Jawaban ChatBot Ai



Tuliskan pertanyaan



8. Jika Jawaban yang diberikan relevan, mohon dapat memberikan feedback dengan klik tombol "**Puas**" atau pilih "**Tidak Puas**" jika respon dari Chatbot Asvri Ai tidak relevan. Pendapat Anda sangat berarti bagi kami dalam memastikan bahwa kami dapat memberikan layanan yang lebih baik kepada pengguna. Terima kasih atas kerjasama Anda!"

Kontak Kami

Jika Anda membutuhkan bantuan, silakan dapat berkirim surel melalui support@asvri.ai.